

D:RG

Distrito  
Relações  
Governamentais



GOVERNO DE TRANSIÇÃO

# GABINETE DE TRANSIÇÃO

# GABINETE DE TRANSIÇÃO

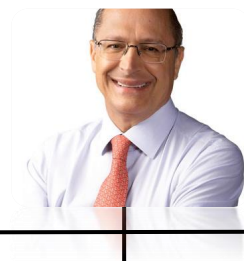

**COORDENADOR GERAL**  
**Geraldo Alckmin**



# COORDENADORES

## COORDENADOR GERAL

### Geraldo Alckmin



Vice-presidente da República eleito. Vem exercendo um papel de interlocutor do governo eleito com o mercado e a ala política que hoje não se encontra próxima do PT. Passou 33 anos no PSDB e hoje está filiado ao PSB. Foi governador de SP por 4x, deputado federal, deputado estadual, prefeito de Pindamonhangaba e vereador. Médico de formação, católico e torcedor do Santos.

#### COORDENADORA DE ARTICULAÇÃO POLÍTICA



**Gleisi Hoffmann**

"Presidente nacional do PT, advogada e deputada federal. É responsável por coordenar as relações institucionais no governo de transição. Foi diretora financeira a Itaipu na época do governo Lula. Em 2010 foi eleita Senadora, mas se licenciou para ocupar o cargo de Chefe da Casa Civil no primeiro mandato do governo Dilma. Em 2018 foi eleita deputada federal pelo Paraná e, em 2022, foi reeleita para seu segundo mandato consecutivo. Na transição será responsável pelo relacionamento com o Congresso Nacional e organizações da sociedade civil. Bastante próxima do presidente Lula, Gleisi é cotada para ocupar o primeiro escalão do governo em 2023. "

#### COORDENADOR DOS GRUPOS TÉCNICOS



**Aloizio Mercadante**

Próximo de Lula, trabalhou em todas as campanhas e disputas presidenciais do PT. Economista, professor licenciado da PUC-SP e presidente da Fundação Perseu Abramo, braço acadêmico do PT. É um dos fundadores do PT. Foi deputado federal e senador por SP. Foi Chefe da Casa Civil e Ministro da Educação e da Ciência e Tecnologia durante o governo Dilma.

#### COORDENADOR EXECUTIVO



**Floriano Pesaro**

Ex-PSDB, migrou para o PSB junto com Alckmin. Próximo do presidente do PSB, Carlos Siqueira, deve atuar no governo de transição como braço direito de Alckmin. Foi vereador da cidade de São Paulo por duas vezes (2009-2014) e deputado federal (2015-2019). No governo do presidente FHC foi diretor do FIES, secretário do Programa Nacional da Bolsa Escola e Diretor de Projetos do Ensino Superior do Ministério da Educação. Durante as gestões de Alckmin no governo de São Paulo, foi subsecretário da Casa Civil e Secretário de Desenvolvimento Social. Já na capital paulista, ocupou o cargo de Secretário de Assistência social durante as gestões de José Serra e Kassab. Sociólogo de formação, servidor público e Judeu. "

#### COORDENADORA DA POSSE



**Rosângela da Silva - Janja**

Atual esposa de Lula. Filiada ao PT desde 1983. Trabalhou na Itaipu por 16 anos, sendo seu último cargo coordenadora de programas voltados ao desenvolvimento sustentável. Entre 2012 e 2016 ocupou também o cargo de assessora de comunicação e relações institucionais na Eletrobras. Durante a campanha de Lula à presidência ocupou posto de destaque, foi ela quem promoveu a regravação do jingle eleitoral de Lula em 1989 com diversos artistas. No governo de transição está exercendo o papel de chefe de cerimonial e, ao que tudo indica, ficará a cargo dela a organização da cerimônia de posse de Lula no dia 1º de janeiro.



# CONSELHO POLÍTICO

INDICADOS PELOS PARTIDOS

# CONSELHO POLÍTICO | Indicados pelos partidos

PSD



**Antônio Brito**



Deputado federal (PSD/BA) reeleito para o terceiro mandato. É o atual líder do PSD na Câmara dos Deputados.

PSB



**Carlos Siqueira**



Preside o partido desde 2014. É advogado especialista em direito eleitoral e nunca exerceu mandato eletivo.

AGIR



**Daniel Tourinho**

Presidente do partido desde sua fundação, em 1985.

PROS



**Felipe Espirito Santo**



Secretário Nacional de Relações Institucionais do partido e presidente da Fundação da Ordem Social.

AVANTE

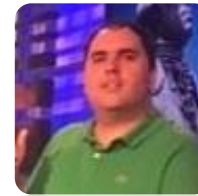

**Guilherme Ítalo**



Dirigente e coordenador da campanha presidencial de André Janones.

PT



**Gleisi Hoffmann**



Presidente Nacional do PT. É também coordenadora de Articulação Política.

MDB



**Jader Barbalho**



Senador (MDB/PA) com mandato até 2026. Iniciou sua carreira política em 1967 e já ocupou os cargos de governador, deputado federal e estadual. Ocupa a cadeira de senador desde 2011. É pai do atual governador do Pará, Helder Barbalho (MDB).

# CONSELHO POLÍTICO | Indicados pelos partidos

## SOLIDARIEDADE



**Jefferson Coriteac**



Fundador e vice-presidente nacional do partido. Desde 1996 atua no Sindicato dos Metalúrgicos de São Paulo e Mogi das Cruzes.

## PV



**José Luiz Penna**



Presidente e cofundador do partido. Foi secretário da Cultura de São Paulo em 2017, durante o governo Alckmin.

## PSOL



**Juliano Medeiros**



Presidente do partido desde 2018. É cientista político, historiador e professor.

## PCdoB



**Luciana Santos**



Presidente do partido desde 2015. Ex-deputada federal por Pernambuco por dois mandatos, concorreu como vice-governadora na chapa de Danilo Cabral (PSB) nas eleições desse ano.

## MDB



**Renan Calheiros**



Senador (MDB/AL) com mandato até 2026. Foi reeleito para o Senado por quatro vezes, onde já ocupou a presidência em três períodos, tendo sido a última vez entre 2015 e 2017. É um dos principais nomes da política alagoana

## PT



**Wesley Diógenes**



Porta-voz nacional do partido. É engenheiro ambiental e sanitário.

## PDT



**Wolney Queiroz**



Deputado Federal por Pernambuco e líder da oposição desde fevereiro. Não foi reeleito para a próxima legislatura.





# GRUPOS TÉCNICOS

# Agricultura, Pecuária e Abastecimento

agricultura.transicao@presidencia.gov.br

Coordenador Executivo: Carlos Fávaro  
Relator: Luiz Antônio Rodrigues de Souza  
Assessora Administrativa: Marina Godoi de Lima



CARLOS  
FÁVARO

Senador do PSD pelo estado de Mato Grosso e agropecuarista. Coordenou a campanha de Lula no estado.



JOE VALLE

Engenheiro florestal e empresário. Ex-deputado distrital, concorreu ao Senado pelo PDT nas Eleições de 2022.



EVANDRO GUSO

Ex-deputado federal pelo estado de São Paulo. É presidente e CEO da União da Indústria de Cana-de-Açúcar e Bioenergia (Unica). Foi vice-presidente da Frente Parlamentar da Agropecuária (FPA).



LUIZ CARLOS  
GUEDES

Doutor em engenharia agrônoma, foi ministro da Agricultura no governo Lula (2006-2007).



NERI  
GELLER

Deputado federal do PP pelo Mato Grosso. É produtor rural, empresário e foi ministro da Agricultura, Pecuária e Abastecimento. Concorreu ao Senado nas Eleições de 2022 com o apoio do PT.



SILVIO  
CRESTANA

Físico e pesquisador da Embrapa, foi diretor-presidente da Empresa durante o governo Lula (2005-2009).

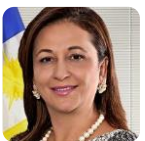

KÁTIA  
ABREU

Senadora do PP pelo Tocantins. É empresária, pecuarista e foi ministra da Agricultura, Pecuária e Abastecimento durante o segundo governo da ex-presidente Dilma Rousseff.



TATIANA  
DEANE SÁ

Doutora em Biologia Vegetal. Foi diretora-executiva da Embrapa de 2005 a 2011.

# Cidades

[cidades.transicao@presidencia.gov.br](mailto:cidades.transicao@presidencia.gov.br)

Coordenador Executivo: Nabil Bonduki  
Relator: Rafael Carlos de Oliveira  
Assessora Administrativa: Julia Pera de Almeida



RODRIGO  
NEVES BARRETO

Ex-prefeito de Niterói pelo PT e ex-deputado estadual do Rio de Janeiro. Concorreu a governador do estado nas Eleições de 2022, e coordenou a campanha de Lula em Niterói.



EVANIZA LOPES  
RODRIGUES

Mestre em Arquitetura e Urbanismo e ex-chefe gabinete da Secretaria de Programas Urbanos do Ministério das Cidades.



MÁRCIO FRANÇA

Advogado, ex-deputado federal e ex-governador de São Paulo pelo PSB.



MARIA FERNANDA  
RAMOS COELHO

Foi presidente da CAIXA no governo Lula (2006-2011), onde conduziu o programa Minha Casa, Minha Vida.



JOÃO CAMPOS

Prefeito do Recife e ex-deputado federal do PSB por Pernambuco.

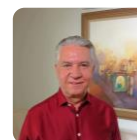

GERALDO  
MAGELA

Ex-deputado federal do PT pelo Distrito Federal, e ex-secretário de Habitação do Distrito Federal.

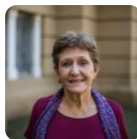

ERMÍNIA  
MARICATO

Professora da Faculdade de Arquitetura e Urbanismo da USP.

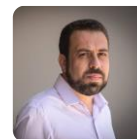

GUILHERME  
BOULOS

Deputado federal eleito do PSOL por São Paulo, é líder do Movimento dos Trabalhadores Sem Teto (MTST).

# Cidades

---



JOSÉ  
DE FILIPPI

Prefeito de Diadema (SP) pelo PT. Foi tesoureiro da campanha de Lula em 2006.



NABIL  
BONDUKI

Professor da Faculdade de Arquitetura e Urbanismo da USP. Ex-vereador de São Paulo pelo PT.



CARMEN SILVA  
FERREIRA

Liderança do Movimento dos Sem-Teto do Centro (MSTC). É mãe de Preta Ferreira, indicada para o GT de Igualdade Racial. Em 2020, foi candidata ao cargo de vereadora na cidade de São Paulo pelo PSB.



INÊS  
MAGALHÃES

Socióloga e ex-ministra das Cidades no governo Dilma (2016). É consultora sênior da ONU Habitat.



JILMAR  
TATTO

Ex-deputado Federal (PT/SP). É secretário nacional de Comunicação do PT e mestre em mobilidade pela USP.



MOEMA  
ISABEL  
PASSOS  
GRAMACHO

Filiada ao PT, é prefeita de Lauro de Freitas, município da Bahia.

# Ciência, Tecnologia e Inovação

ciencia.transicao@presidencia.gov.br

Coordenador Executivo: Luiz Antônio Elias  
Relatora: Lea Contier de Freitas  
Assessora Administrativa: Elisa Volker dos Santos



ALEXANDRE  
NAVARRO

Vice-Presidente da Fundação João Mangabeira e membro da Câmara de Mediação e Arbitragem da FGV.



ILDEU  
DE CASTRO  
MOREIRA

Professor-doutor do departamento de Física da Universidade Federal do Rio de Janeiro. Ex-Presidente da Sociedade Brasileira para o Progresso da Ciência - SBPC.



ANDRÉ LEANDRO  
MAGALHÃES

Mestre em Engenharia Aeronáutica. Ex-Presidente da DataPrev e da Frente Parlamentar da Ciência e Tecnologia.



IMA VIERA

Doutora em Ecologia pela *University of Stirling*, Escócia. É pesquisadora titular do Museu Paraense Emílio Goeldi.



CELSO PANSERA

Ex-Deputado Federal do PT pelo Rio de Janeiro. Foi Ministro da Ciência, Tecnologia e Inovação no governo Dilma.



IRANEIDE  
SOARES  
DA SILVA

Doutora em História Social. Professora da Universidade Estadual do Piauí e pesquisadora



GLAUCIUS OLIVA

Cientista, ex-Reitor da USP. Ex-presidente do CNPQ.



LEONE  
ANDRADE

Diretor de Tecnologia e Inovação do SENAI CIMATEC, complexo tecnológico localizado no Polo de Camaçari (BA).

# Ciência, Tecnologia e Inovação

---



LUIS MANUEL  
REBELO  
FERNANDES

Doutor em Ciência Política, professor da PUC/RJ e UFRJ. Ex-Presidente da Finep – Financiadora de Estudos e Projetos do Ministério da Ciência, Tecnologia e Inovação.



LUIZ ANTÔNIO  
ELIAS

Ex-Secretário-Executivo do Ministério de Ciência e Tecnologia durante o Governo Lula.

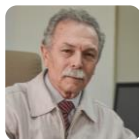

RICARDO  
GALVÃO

Doutor em Física. Professor titular do Instituto de Física da USP. Membro da Academia Brasileira de Ciências. Foi diretor do Centro Brasileiro de Pesquisas Físicas (CBPF) e do Instituto Nacional de Pesquisas Espaciais (INPE)



SÉRGIO  
MACHADO  
REZENDE

Doutor em Física, ex-ministro da Ciência e Tecnologia do Governo Lula. Foi presidente da FINEP e secretário Estadual de Ciência, Tecnologia e Meio Ambiente em Pernambuco.

# Comunicação

comunicacao.transicao@presidencia.gov.br

Coordenador Executivo: César Alvarez  
Relatora: Helena Martins do Rêgo Barreto  
Assessora Administrativa: Wanessa Queiroz de Souza Oliveira



PAULO  
BERNARDO

Ex-ministro das Comunicações no governo Dilma e ex-ministro do Planejamento no governo Lula. Em 2018, se divorciou de Gleisi Hoffmann, presidente do PT, com quem foi casado por 20 anos.

Nas últimas semanas, deu declarações a respeito da intenção do GT em discutir taxação de *big techs* e regulamentação da internet.



JORGE  
BITTAR

Ex-deputado federal (PT/RJ). É engenheiro eletrônico pelo ITA, trabalhou 22 anos na Embratel e presidiu a Telebrás.



CESAR  
ÁLVAREZ

Ex-secretário-executivo do Ministério das Comunicações, durante a gestão de Paulo Bernardo, e do Ministério da Educação (ambos no governo Dilma). No governo Lula, coordenou programas de inclusão digital.



ALESSANDRA  
OROFINO

Economista e especialista em direitos humanos. É diretora executiva da ONG Nossas, rede de ativismo para mobilizações democráticas.



HELENA MARTINS  
DO REGO BARRETO

É professora efetiva do curso de Publicidade e Propaganda da UFC e integrante do Programa de Pós-Graduação em Comunicação, na condição de professora permanente.

# Comunicação Social

comunicacao.social@presidencia.gov.br

Coordenador Executivo: João Brant  
Relatora: Maria Carolina Prado Lage  
Assessora Administrativa: Thaísa Pires de Faria



ANDRÉ  
JANONES

Advogado, influenciador digital. Deputado federal do Avante por Minas Gerais desde 2019, reeleito em 2022. Foi o principal nome da campanha presidencial de Lula nas redes sociais



HELENA  
CHAGAS

Jornalista. Foi ministra-chefe da Secretaria de Comunicação Social da Presidência da República do Brasil durante o governo Dilma Rousseff.



ANTÔNIA  
PELLEGRINO

Mestra em Letras, roteirista e produtora premiada pela Academia Brasileira de Letras e Academia do Cinema Brasileiro.



HÉLIO  
DOYLE

Jornalista, consultor em comunicação e política e professor aposentado da UnB. Foi secretário de governo, de articulação institucional e da Casa Civil em três governos do DF.



FLÁVIO SILVA  
GONÇALVES

Mestre em Políticas de Comunicação. Diretor-geral do Instituto de Radiodifusão Educativa da Bahia. Já trabalhou no gabinete da diretoria-geral da Empresa Brasil de Comunicação (EBC)



JOÃO  
BRANT

Doutor em Ciência Política pela USP, com mestrado em Regulação e Políticas de Comunicação pela *London School of Economics*. Foi Secretário Executivo do Ministério da Cultura no governo Dilma.



FLORESTAM  
FERNANDES  
JUNIOR

Jornalista, comentarista e articulista. Passou pelas principais redações e emissoras do país.



LAURINDO  
LEAL FILHO  
(LALO)

Doutor em Ciências da Comunicação pela USP, jornalista, sociólogo e professor universitário. Foi secretário municipal de Esportes, Lazer e Recreação de São Paulo durante a gestão Luiza Erundina.



# Comunicação Social

---



MANUELA  
D'ÁVILA

Jornalista. Foi deputada federal do PCdoB pelo Rio Grande do Sul, deputada Estadual e candidata a vice-presidente da República na eleição de 2018



OCTÁVIO  
COSTA

Jornalista. Presidente da Associação Brasileira de Imprensa (ABI)



TEREZA  
CRUVINEL

Jornalista. Trabalhou em diversos veículos de comunicação. Foi presidente da Empresa Brasileira de Comunicação no governo Lula.



VIVIANE  
FERREIRA

Advogada, diretora, roteirista, produtora e cineasta brasileira. Ativista do movimento de mulheres negras e fundadora da Odun Filmes.

# Cultura

cultura.transicao@presidencia.gov.br

Coordenador Executivo: Márcio Tavares  
Relator: Marcos Alves de Souza  
Assessor Administrativo: Edmilson Dias Pereira



ANTÔNIO  
MARINHO

Músico e poeta de Pernambuco. Gestor do Instituto Lourival Batista.



ÁUREA  
CAROLINA

Deputada federal (PSOL/MG). É membro titular da Comissão da Cultura na Câmara e mestre em ciência política. Foi subsecretária de Políticas para as Mulheres de Minas Gerais, no governo de Fernando Pimentel (PT), e é uma das fundadoras do Fórum das Juventudes da Grande BH e do coletivo de ativistas de direitos sociais “Muitas pela Cidade que Queremos”.



JOÃO LUIZ SILVA  
FERREIRA  
(JUCA FERREIRA)

É sociólogo e foi ex-ministro da Cultura nos governos Lula e Dilma.



LUCÉLIA  
SANTOS

Atriz e ex-candidata a deputada federal (PSB/RJ).



MÁRCIO  
TAVARES

Secretário nacional de cultura do Partido dos Trabalhadores. É historiador, curador e gestor cultural, além de doutor em Arte pela Universidade Federal de Brasília (UnB).



MARGARETH  
MENEZES

Cantora e compositora bahiana. É fundadora do movimento Afropop Brasileiro, embaixadora do Folclore e da Cultura Popular do Brasil pela IOV/UNESCO. É fundadora e presidente da Associação Fábrica cultural, uma organização que atua no eixo da cultura local.

# Desenvolvimento Agrário

agrario.transicao@presidencia.gov.br

Coordenador Executivo: Miguel Rosseto

Relatora: Iracema Ferreira de Moura

Assessor Administrativo: Diego Donizetti Gonçalves Machado



CÉLIA  
WATANABE

Mestra em gestão de políticas públicas e pesquisadora em desenvolvimento rural sustentável.



JOSÉ JOSIVALDO  
OLIVEIRA

Membro da coordenação Nacional do Movimento dos Atingidos por Barragens (MAB).



ELISÂNGELA  
ARAÚJO

Coordenadora de Formação e Educação Profissional da Confederação Nacional dos Trabalhadores e Trabalhadoras na Agricultura Familiar (CONTRAF-Brasil/CUT) e do Fórum Baiano da Agricultura Familiar.



LUIZ HENRIQUE  
GOMES DE MOURA  
(ZARREF)

É assessor do Movimento dos Trabalhadores Sem Terra (MST) e engenheiro florestal. Foi professor substituto da UnB em Educação do Campo e possui mestrado em Agroecossistemas pela USFC.



GIVANILSON  
PORFÍRIO  
DA SILVA

Assessor da Presidência da Confederação Nacional dos Trabalhadores Rurais Agricultores e Agricultoras Familiares (CONTAG).



MARIA  
JOSANA  
DE LIMA  
OLIVEIRA

Coordenadora Geral da CONTRAF-BRASIL/CUT - Confederação Nacional dos Trabalhadores e Trabalhadoras na Agricultura Familiar.



JOÃO  
GRANDÃO

Ex-deputado federal (PT/MS). Foi deputado estadual e vereador em Dourados (MS).



MIGUEL  
ROSSETO

Ex-ministro do Desenvolvimento Agrário nos governos Lula e Dilma. Também foi ministro da Secretaria-Geral da Presidência da República e Ministro do Trabalho e Previdência Social no governo Dilma.

# Desenvolvimento Agrário

---



PEDRO  
UCZAI

Deputado Federal (PT/SC) reeleito para a próxima legislatura. É ex-deputado estadual e ex-prefeito de Chapecó (SC).



ROBERVONE  
NASCIMENTO

Doutora em agronomia. Engenheira agrônoma, servidora do INCRA.



VANDERLEY  
ZIGER

Presidente da União Nacional das Cooperativas de Agricultura Familiar e Economia Solidária (UNICAFES).

# Desenvolvimento Regional

regional.transicao@presidencia.gov.br

Coordenadora Executiva: Esther Bemerguy  
Relator: Ricardo Antônio de Souza Karam  
Assessor Administrativo: Luciano Maduro Alves de Lima



CAMILO  
SANTANA

Ex-governador do Ceará, foi eleito senador pelo PT/CE nas eleições de 2022. Foi deputado estadual e secretário do Desenvolvimento Agrário e das Cidades nos governos Cid Gomes, hoje senador.



OTTO  
ALENCAR

É senador (PSD/BA) e teve atuação destacada durante a CPI da Covid. Foi governador, deputado estadual e presidente da Assembleia Legislativa da Bahia (ALBA).



ESTHER  
BEMERGUY

Ex-secretária do Conselho de Desenvolvimento Econômico e Social da Presidência da República no governo Lula e ex-secretária de Planejamento e Investimento Estratégico do Ministério do Planejamento no governo Dilma.



RANDOLFE  
RODRIGUES

É senador (REDE/AP) e teve atuação destacada durante a CPI da Covid. É também líder da oposição ao governo Bolsonaro no Senado.



HELDER  
BARBALHO

Atual governador do Pará. Foi ministro da Pesca e Aquicultura e ministro-chefe da Secretaria Nacional dos Portos no governo Dilma Rousseff. No governo Temer, foi ministro da Integração Nacional.

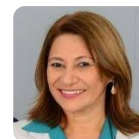

RAIMUNDA  
MONTEIRO

Mestre em Planejamento de Desenvolvimento Regional, doutora em ciências socioambientais e ex-reitora da Universidade Federal do Oeste do Pará (UFOPA).



JONAS  
PAULO  
NERES

Sociólogo, foi coordenador-executivo do Conselho de Desenvolvimento Econômico e Social do estado da Bahia. Foi também presidente do PT Bahia.



TÂNIA  
BACELAR

Economista especialista em desenvolvimento regional. Foi secretária nacional de Políticas Regionais pelo Ministério da Integração Nacional no governo Lula. Atuou na Sudene por mais de 20 anos, tendo sido secretária de Planejamento e de Fazenda de Pernambuco.

# Desenvolvimento Regional

---



LEANDRO  
GRASS

Deputado distrital pelo PV. É professor e mestre em Desenvolvimento Sustentável pela Universidade de Brasília (UnB). Nas eleições de 2022, concorreu ao cargo de governador do Distrito Federal e terminou em segundo lugar na disputa.

# Desenvolvimento Social e Combate à Fome

social.transicao@presidencia.gov.br

Coordenadora Executiva: Tereza Campello  
Relatora: Camile Marques Sahb  
Assessor Administrativo: Vitor Leal Santana



SIMONE  
TEBET

Atualmente é senadora (MDB/MS), mas seu mandato termina em 2022. Nas eleições desse ano, concorreu à Presidência da República e ficou em terceiro lugar na disputa. O combate à fome foi um dos principais pilares de sua campanha.

De família ligada ao agronegócio e tradicional na política sul-mato-grossense, Tebet já foi vice-governadora do estado no mandato de André Puccinelli (MDB).



MÁRCIA  
LOPES

É assistente social e ex-ministra do Desenvolvimento Social e Combate à Fome no governo Dilma.



TEREZA  
CAMPELLO

É economista, pesquisadora e professora da Faculdade de Saúde Pública da USP. Foi ministra do Desenvolvimento Social e Combate à Fome no governo Dilma.



ANDRÉ  
QUINTÃO

Deputado estadual do PT em Minas Gerais. É líder da oposição na assembleia estadual.

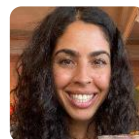

BELA GIL

É mestre em ciências gastronômica, vice-presidente do Instituto Brasil Orgânico, ativista, escritora e apresentadora. Seu pai, Gilberto Gil, foi ministro da Cultura no governo Lula.



PATRUS  
ANANIAS

Deputado federal (PT/MG) reeleito para o terceiro mandato. Foi ministro do Desenvolvimento Social e Combate à Fome no governo Lula e ministro do Desenvolvimento Agrário no governo Dilma.



REINALDO  
TAKARABE

Secretário-executivo do MDB Nacional. Foi chefe da assessoria parlamentar do Ministério da Cidadania/Cidades em dois momentos: em 2018, durante a gestão de Alexandre Baldy, e em 2019 na de Osmar Terra.



RENATO SÉRGIO  
JAMIL MALUF

É economista, professor do Departamento de Desenvolvimento, Agricultura e Sociedade da UFRRJ e coordenador da Rede Brasileira de Pesquisa em Soberania e Segurança Alimentar.

# Direitos Humanos

[direitoshumanos.transicao@presidencia.gov.br](mailto:direitoshumanos.transicao@presidencia.gov.br)

Coordenadora Executiva: Maria do Rosário

Relator: Emidio de Souza

Assessora Administrativa: Teresa Labrunie Calmon Soares



MARIA DO ROSÁRIO

Deputada federal (PT/RS) reeleita para a próxima legislatura. Foi ministra de Direitos Humanos no governo Dilma.



JANAÍNA OLIVEIRA

Secretária Nacional LGBT do PT.



MARIA VITÓRIA BENEVIDES

Socióloga e professora da Faculdade de Educação da USP.



RUBENS LINHARES MENDONÇA LOPES

Coordenador do Setorial de Pessoas com Deficiência do PT e assessor do deputado estadual Acrísio Sena (PT/CE).

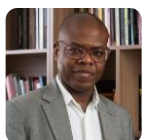

SILVIO ALMEIDA

Advogado, é presidente do Instituto Luiz Gama, organização do eixo da educação, e colunista da Folha S.Paulo.



MARGARIDA QUADROS

Socióloga paranaense, foi servidora da Prefeitura de Curitiba (PR), tendo trabalhado na Fundação Cultural de Curitiba. É próxima de Janja, futura primeira-dama.



LUIZ ALBERTO MELCHERT DE CARVALHO E SILVA

Doutor em Economia. É presidente do Instituto Meus Olhos Têm Quatro Patas (MO4P), ONG voltada para o adestramento de cães guia.



ARIEL CASTRO ALVES

Advogado, especialista em Direitos Humanos. É presidente do Grupo Tortura Nunca Mais- SP.



# Direitos Humanos

---



ELIANE AQUINO  
CUSTÓDIO

Atual vice-governadora de Sergipe no mandato de Belivaldo Chagas (PSD). Concorreu ao cargo de deputada federal pelo PT nas eleições desse ano e tornou-se suplente do partido.



EMÍDIO PEREIRA  
DE SOUZA

Deputado estadual do PT reeleito em São Paulo. Foi prefeito de Osasco por dois mandatos e coordenador do programa de governo de Haddad. Atuou como advogado do presidente eleito Lula.



ISABELA  
HENRIQUES

Advogada, é presidente da Comissão de Defesa dos Direitos da Criança e do Adolescente da OAB São Paulo, além de diretora executiva do Instituto Alana.



MARIA LUIZA  
MOURA  
OLIVEIRA

Foi presidente do Conselho Nacional dos Direitos da Criança e do Adolescente (Conanda).



WELLINGTON PEREIRA DA SILVA  
Teólogo, pastor metodista, ex-conselheiro do Conanda (Brasília).

# Economia

[economia.transicao@presidencia.gov.br](mailto:economia.transicao@presidencia.gov.br)

Coordenador Executivo: Guilherme Mello

Relator: Fabio Franco Barbosa Fernandes

Assessora Administrativa: Kathyana Dantas Machado Buonafina



ANDRÉ LARA  
RESENDE

Economista, ex-presidente do BNDES no governo FHC e um dos idealizadores do Plano Real. Foi também diretor do Banco Central. É próximo do vice-presidente eleito Geraldo Alckmin e ex-assessor de campanha da deputada eleita Marina Silva (Rede/SP).



GUILHERME  
MELLO

Coordenador do Programa de pós graduação em Desenvolvimento Econômico do IE-UNICAMP. Foi um dos principais porta-vozes da campanha de Lula no eixo econômico.



NELSON  
BARBOSA

Ex-ministro da Fazenda e do Planejamento no governo Dilma. Foi também secretário de Política Econômica no governo Lula. Atualmente é professor da Escola de Economia de São Paulo da FGV EESP e professor adjunto da UnB.



PÉRSIO  
ARIDA

Economista, ex-presidente do BNDES no governo Itamar Franco e um dos idealizadores do Plano Real. Foi também presidente do Banco Central no governo FHC. Na campanha presidencial de Alckmin em 2018, foi um dos principais nomes do eixo econômico.

# Educação

educacao.transicao@presidencia.gov.br

Coordenadores Executivos: Henrique Paim,  
Luiz Cláudio Costa e Teresa Leitão  
Relator: Arnóbio Marques de Almeida Júnior  
Assessora Administrativa: Loyane de Sousa Tavares



ALEXANDRE  
SCHNEIDER

Mestre em Administração Pública, é presidente do Instituto Singularidades (Formação Docente), pesquisador do CEPESP/FGV e colunista da Folha de S. Paulo. Foi secretário municipal de Educação de SP, durante as gestões de Gilberto Kassab, João Doria e Bruno Covas



ARNÓBIO  
MARQUES  
DE ALMEIDA  
JÚNIOR

Mais conhecido como Binho Nunes, é um educador e político filiado ao PT. Foi governador do Acre de 2007 a 2010 e secretário de Articulação com os Sistemas de Ensino do MEC de 2012 a 2016.



CLAUDIO ALEX  
JORGE  
DA ROCHA

Reitor da IFPA e presidente do Conselho Nacional das Instituições da Rede Federal de Educação Profissional, Científica e Tecnológica – Conif.



CESAR  
CALLEGARI

É sociólogo, especialista em gestão de políticas para educação, cultura, ciência e tecnologia. Foi membro do CNE e presidiu a Comissão para Elaboração da BNCC. Também foi secretário municipal de Educação de São Paulo (gestão Haddad), secretário de Educação Básica do MEC (gestão Aloizio Mercadante/Dilma), Secretário Executivo do MCTI (gestão Roberto Amaral/Lula).



CLAUDIA MARIA  
COSTIN

Foi ministra interina da Administração Federal (gestão FHC), secretária da Cultura de SP (gestão Alckmin) e secretária municipal de Educação do RJ (gestão Eduardo Paes). Atualmente é diretora do Centro de Políticas Educacionais da FGV e colunista da folha S. Paulo.



HELENO MANOEL  
GOMES  
DE ARAÚJO  
FILHO

Diretor presidente da Confederação Nacional dos Trabalhadores em Educação – CNTE



DANIEL  
TOJEIRA CARA

Professor da USP e um dos dirigentes da Campanha Nacional pelo Direito à Educação.



FÁTIMA CLEIDE  
RODRIGUES  
DA SILVA

Foi secretária-geral do Sindicato dos Trabalhadores em Educação de Rondônia e senadora pelo PT de Rondônia (2003-2011).

# Educação



GETÚLIO  
MARQUES  
FERREIRA

Foi coordenador de Orçamento e Planejamento, diretor da Rede Federal de Educação Profissional e Tecnológica e secretário adjunto da SETEC/MEC (gestão Lula). Recentemente, foi secretária de Educação do RN (gestão Fátima Bezerra).



LUIZ CLÁUDIO  
COSTA

Foi reitor da Universidade Federal de Viçosa. Também foi secretário da SESu (gestão Haddad/Dilma), presidente do Inep e secretário-executivo do MEC (gestão Aloizio Mercadante/Dilma).



KARIN ADRIANE  
HUGO LUCAS

Pós-doutora em Educação pela PUC/SP.



MACAÉ MARIA  
EVARISTO DOS  
SANTOS

Ex-secretária de Educação de Minas Gerais (gestão Fernando Pimentel). Foi eleita deputada estadual pelo PT de Minas Gerais esse ano.



JOSÉ HENRIQUE  
PAIM FERNANDES

Ex-ministro da Educação (2014-2015) da gestão Dilma. Também foi secretário-executivo do MEC de 2005 a 2014 (gestão Lula e gestão Dilma). Atualmente, é diretor do Centro de Desenvolvimento da Gestão Pública e Políticas Educacionais (DGPE).



MARIA ALICE  
SETUBAL

Mais conhecida como Neca Setubal, é uma das herdeiras do Banco Itaú. Também é presidente do Conselho Consultivo da Fundação Tide Setubal, ONG que oferece cursos e projetos culturais, e presidente do Conselho de Administração do Centro de Estudos e Pesquisas em Educação, Cultura e Ação Comunitária



JOSÉ CLODOVEU  
DE ARRUDA  
COELHO NETO

Mais conhecido como Veveu Arruda, é ex-prefeito de Sobral e marido da governadora do Ceará, Izolda Cela, um dos nomes cotados para assumir o MEC.



MARIA  
APARECIDA  
DA SILVA  
BENTO

Conhecida como Cida Bento, é mestre e doutora em Psicologia. Cofundadora do Centro de Estudos das Relações de Trabalho e Desigualdades (CEERT), atua como diretora executiva da instituição.

# Educação



TERESA LEITÃO

Atualmente, é deputada estadual pelo PT de Pernambuco. Na Assembleia, presidiu a Comissão de Educação e Cultura da casa. Esse ano, foi eleita senadora.

MÔNICA  
SAPUCAIA  
MACHADO

Mestre e doutora em Direito, especialista em Administração Pública, é coordenadora da graduação de Direito do IDP-SP e sócia-fundadora do Centro Internacional de Estudos, Investigação Aplicada e Inovação (CIEIA), em Lisboa. É também autora do livro “Direito das Mulheres: Educação Superior, Trabalho e Autonomia” e coordenadora da coletânea Women's Rights.

PAULO  
GABRIEL  
SOLEIDAD  
NACIF

Presidente do Conselho Estadual de Educação da Bahia, é ex-reitor da UFRB e ex-secretário de Educação Continuada, Alfabetização, Diversidade e Inclusão (Secadi) do MEC, durante a gestão do ministro Renato Janine Ribeiro.

PRISCILA  
CRUZ

Mestre em Administração Pública e especialista em Educação Pública, é presidente e cofundadora do movimento Todos pela Educação.

RICARDO  
MARCELO  
FONSECA

Mestre e doutor em Direito, é presidente da Andifes e reitor da UFPR.



ROSA NEIDE

Mestre em Educação, é professora e política filiada ao PT. Foi secretária de Educação do MT, durante a gestão Silval Barbosa. Foi eleita deputada federal em 2018, mas não foi reeleita e exercerá o seu mandando apenas até o fim deste ano.

# Esportes

esporte.transicao@presidencia.gov.br

Coordenador Executivo: Edinho Silva

Relator: Rogério da Veiga

Assessora Administrativa: José Armando Fraga Diniz Guerra

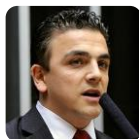

ALIEL MACHADO

Deputado federal (PV/ PR). Foi reeleito para a próxima legislatura.

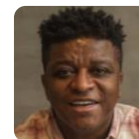

MARCELO MEDEIROS CARVALHO

Idealizador e diretor executivo do Observatório da Discriminação Racial no Futebol.



ANA MOSER

Ex-atleta de vôlei, fez parte da equipe que conquistou a primeira medalha olímpica no voleibol feminino para o Brasil (Atlanta 1996).



MARTA DE SOUZA SOBRAL

Filiada ao PT, é ex-atleta do basquete, medalhista de prata nas Olimpíadas (1996) e de ouro nos Panamericanos (1991). Foi candidata a deputada federal por São Paulo este ano.



EDSON ANTÔNIO DA SILVA (EDINHO SILVA)

Atual prefeito de Araraquara-SP, já foi vereador, deputado estadual e ministro-chefe da Secretaria de Comunicação Social da Presidência da República. Foi coordenador da campanha de Lula e é figura importante dentro do Partido dos Trabalhadores.



MIZAEEL CONRADO DE OLIVEIRA

Advogado, presidente do Comitê Paralímpico Brasileiro e bicampeão paralímpico de futebol de cinco.



JOSÉ LUIZ FERRAREZI

Ex-secretário de Esportes de São Bernardo do Campo (SP). Filiado ao PT, foi vereador do município por dois mandatos. Coordenou o setorial nacional do esporte do PT durante todo o governo Lula.



NÁDIA CAMPEÃO

Ex-vice-prefeita de São Paulo na gestão de Haddad.

# Esportes

---



RAÍ SOUZA  
VIEIRA DE  
OLIVEIRA

Ex-jogador de futebol, foi campeão mundial pelo São Paulo em 1992 e tetracampeão do mundo em 1994. Foi diretor executivo de futebol do São Paulo Futebol Clube em 2020 e 2021. Irmão do ex-jogador Sócrates.



VERÔNICA  
SILVA HIPÓLITO

Atleta paralímpica, prata nos Jogos Rio 2016.



GISLENE ALVES  
DO AMARAL

Licenciada em Educação Física, é presidente do Colégio Brasileiro de Ciências do Esporte (CBCE).

# Igualdade Racial

igualdaderacial.transicao@presidencia.gov.br

Coordenadora Executiva: Nilma Lino Gomes

Relator: Artur Sinimbu Silva

Assessora Administrativa: Maria Aparecida Chagas Ferreira



**NILMA LINO GOMES**

Ex-ministra das Mulheres, da Igualdade Racial e dos Direitos Humanos no governo Dilma.



**MARTIVS DAS CHAGAS**

Atualmente é secretário de Planejamento de Juiz de Fora (MG) na gestão da prefeita Margarida Salomão (PT). Exerceu os cargos de Secretário Nacional de Ações Afirmativas e de Ministro de Promoção da Igualdade Racial no governo Lula.



**GIVÂNIA MARIA SILVA**

Quilombola e doutora em Sociologia.



**YURI SANTOS JESUS DA SILVA**

Coordenador nacional do Coletivo de Entidades Negras (CEN) e coordenador de Direitos Humanos do Instituto para Reforma das Relações entre Estado e Empresa (IREE).



**DOUGLAS BELCHIOR**

Cofundador da Coalizão Negra por Direitos.



**IEDA LEAL DE SOUZA**

Pedagoga e Coordenadora Nacional do Movimento Negro Unificado (MNU).



**THIAGO TOBIAS**

Advogado da Coalizão Negra. É secretário-executivo do Comitê de Diversidade e Inclusão da FGV.

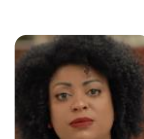

**JANICE FERREIRA DA SILVA (PRETA FERREIRA)**

Membro de movimentos sociais pelo direito à moradia na cidade de São Paulo, como o Movimento Sem Teto do Centro (MSTC) e a Frente de Luta por Moradia (FLM). É filha de Carmen Ferreira do GT Cidades.



# Indústria, Comércio e Serviços

industria.transicao@presidencia.gov.br

Coordenadores Executivos: Mauro Borges e Germano Rigotto

Relatora: Carolina Martins de Aragão

Assessora Administrativa: Viviane Aparecida da Silva Varga



GERMANO RIGOTTO

Filiado ao MDB, é ex-governador do Rio Grande do Sul e ex-deputado federal e estadual.



LUCIANO COUTINHO

Economista e ex-presidente do BNDES nos governos de Lula e Dilma Rousseff.



JACKSON SCHNEIDER

Foi CEO da Embraer Defesa & Segurança de 2014 a 2022. Também foi presidente da Anfavea e vice-presidente da FIESP.



ANDRÉ CECILIANO

É deputado estadual do Rio de Janeiro pelo PT e presidente da Assembleia Legislativa. Nas eleições de 2022, concorreu ao cargo de senador pelo estado. É da coordenação do subgrupo "Pequenas Empresas".



RAFAEL LUCCHESI

Diretor-geral do Senai Nacional e diretor de Educação e Tecnologia da Confederação Nacional da Indústria (CNI).



PAULO OKAMOTO

Ex-presidente do Sebrae. É da coordenação do subgrupo "Pequenas Empresas".



MARCELO RAMOS

Deputado federal (AM). Não reeleito nas eleições de 2022



PAULO FELDMANN

É professor do Departamento de Administração da FEA/USP e coordenador de projetos da FIA – Fundação Instituto de Administração. É da coordenação do subgrupo "Pequenas Empresas".

# Indústria, Comércio e Serviços

---



JOSÉ HENRIQUE  
DA SILVA Economista



MAURO  
BORGES  
LEMON

É ex-ministro do Desenvolvimento, Indústria e Comércio Exterior (MDIC), ex-presidente da Agência Brasileira de Desenvolvimento Industrial (ABDI) e ex-presidente da presidente da Companhia Energética de Minas Gerais (CEMIG).



UALLACE  
MOREIRA  
LIMA

Professor da Faculdade de Economia da Universidade Federal da Bahia (UFBA).



TATIANA  
VALENTE

Filiada ao PT, é secretária de Economia Solidária do partido. Também é coordenadora-executiva do Fórum Brasileiro de Economia Solidária (FBES).

# Infraestrutura

infraestrutura.transicao@presidencia.gov.br

Coordenadora Executiva e relatora: Miriam Belchior  
Assessor Administrativo: André Luiz Saraiva



ALEXANDRE  
SILVEIRA

Senador (PSD/MG). Foi sondado para ser líder do governo, mas rejeitou. Entrou como suplente de Anastasia. Não foi reeleito, mas tinha dois petistas na sua chapa nas eleições: Virgílio Guimarães e professora Cida Lima. É próximo do presidente do Senado, Rodrigo Pacheco (PSD/MG), e está sendo cotado para relator da PEC da transição.



PAULO  
PIMENTA

Ocupa o cargo de deputado federal (PT/RS) desde 2003, tendo sido reeleito para a próxima legislatura.



GABRIEL  
MURICCA  
GALÍPOLO

Economista e ex-presidente do Banco Fator.



VINICIUS  
MARQUES DE  
CARVALHO

Ex-presidente do CADE. É professor-doutor no Departamento de Direito Comercial da USP.



MAURICIO  
MUNIZ BARRETO  
DE CARVALHO

Ex-ministro da Secretaria de Portos da Presidência da República no governo Dilma.



FERNANDHA  
BATISTA  
DA SILVA

Atual secretária de Infraestrutura de Pernambuco na gestão de Paulo Câmara (PSB).



MIRIAM  
BELCHIOR

No governo Lula foi secretaria-executiva do PAC (Programa de Aceleração do Crescimento). Já no governo Dilma tornou-se a coordenadora-geral do PAC e depois foi nomeada para os cargos de ministra do Planejamento e presidente da Caixa Econômica Federal. Também está como assessora do Mercadante.



MARCUS  
BENÍCIO  
FOLTZ  
CAVALCANTI

Atual secretário de Infraestrutura da Bahia na gestão Rui Costa (PT).

# Infraestrutura

---



JOSÉ  
GERALDO  
TORRES  
DA SILVA

Ex-deputado federal (PT/PA).



MARIA DO CARMO  
REBOUÇAS  
DA CRUZ

Professora do Instituto de Humanidades, Artes e Ciências da Universidade Federal do Sul da Bahia

# Juventude

juventude.transicao@presidencia.gov.br

Coordenadora Executiva: Nádia Garcia  
Relator: Jiberlandio Miranda Santana  
Assessor Administrativo: Fábio Kobil Fornazari



**BRUNA CHAVES  
BRELAZ**

Estudante de Direito, é presidente da União Nacional dos Estudantes (UNE). É filiada à União da Juventude Socialista (UJS), braço do PCdoB.



**KELLY DOS  
SANTOS ARAÚJO**

Filiada ao PT, é secretária nacional de Estrutura e Planejamento da Juventude do partido. É quilombola, do Maranhão.



**GABRIEL  
MEDEIROS DE  
MIRANDA**

Diretor de Universidades Públicas da UNE, é subsecretário da Juventude do estado do Rio Grande do Norte, comandado pela petista Fátima Bezerra (PT).



**MARCUS  
VINÍCIUS BARÃO  
ROCHA**

É presidente do Conselho Nacional de Juventude do Brasil (Conjuve) e ex-presidente do Fórum da Juventude da Comunidade dos Países de Língua Portuguesa (CPLP).

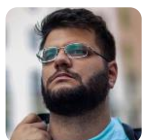

**TIAGO AUGUSTO  
MORBACH**

É presidente da União da Juventude Socialista (UJS), braço do PCdoB, e membro do Comitê Central do partido.



**NÁDIA BEATRIZ  
MARTINS GARCIA  
PEREIRA**

Filiada ao PT, é secretária nacional de Juventude do partido.



**JIBERLANDIO  
MIRANDA  
SANTANA**

Filiado ao PSB, é advogado e Presidente Estadual da Juventude Socialista Brasileira do Espírito Santo, braço do partido.



**SABRINA  
OLIVEIRA  
SANTOS**

Estudante de Políticas Públicas, é pesquisadora do Laboratório Social Heliópolis e do Observatório De Olho Na Quebrada.

# Juventude

---



NILSON  
FLORENTINO  
JÚNIOR

Filiado ao PT, é secretário Nacional Adjunto da Juventude do partido. Trabalha como assessor da Subsecretaria da Juventude do estado do Rio Grande do Norte.

# Justiça e Segurança Pública

justica.transicao@presidencia.gov.br

Coordenador Executivo: Flávio Dino

Relator: Ricardo Lins Horta

Assessor Administrativo: Marivaldo de Castro Pereira



ANDREI  
AUGUSTO  
PASSOS  
RODRIGUES

Delegado da Polícia Federal. Como Secretário Extraordinário de Segurança para Grandes Evento, foi coordenador nacional de segurança dos Jogos Olímpicos e Paralímpicos Rio 2016 e responsável pelo planejamento e coordenação da segurança da Copa do Mundo FIFA 2014.



FLÁVIO  
DINO

Ex-juiz e ex-governador do Maranhão. Nas eleições de 2022 foi eleito senador (PSB/MA).



CAMILA  
CALDEIRA  
NUNES DIAS

Doutora em Sociologia pela USP. Professora adjunta da UFABC e pesquisadora colaboradora do Núcleo de Estudos da Violência (NEV) da Universidade de São Paulo.



GABRIEL DE  
CARVALHO  
SAMPAIO

Advogado, É coordenador do Programa de Enfrentamento à Violência Institucional da Conectas Direitos Humanos. Foi secretário de Assuntos Legislativos do Ministério da Justiça durante o governo Dilma.



CAROLINE  
PRONER

Doutora em Direitos Humanos. Professora de Direito Internacional da UFRJ.

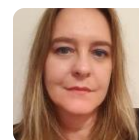

JACQUELINE  
SINHORETTO

Doutora em Sociologia pela USP. Professora da UFSCar. Lidera o grupo de Estudos sobre Violência e Administração de Conflitos da UFSCar.



CRISTIANO  
ZANIN  
MARTINS

Advogado com especialização em Direito Processual Civil.



MÁRCIO  
FERNANDO  
ELIAS ROSA

Procurador de Justiça aposentado, ex-secretário da Justiça de São Paulo e ex-presidente da Fundação Centro de Atendimento Socioeducativo ao Adolescente (CASA) na gestão de Alckmin.

# Justiça e Segurança Pública



MARCO AURÉLIO  
DE CARVALHO

Advogado especializado em Direito Público.



MARIVALDO  
DE CASTRO  
PEREIRA

Advogado. Ex-secretário executivo do Ministério da Justiça e Segurança Pública no governo Dilma. Concorreu a deputado distrital pelo PSOL nas eleições deste ano.



MARTA  
RODRIGUEZ  
DE ASSIS  
MACHADO

professora da Fundação Getúlio Vargas.



OMAR  
AZIZ

Engenheiro civil. Senador do PSD pelo AM.



PAULO  
TEIXEIRA

Advogado, é deputado federal (PT/SP) reeleito para o quinto mandato e atual secretário-geral nacional do PT.



PIERPAOLO  
CRUZ  
BOTTINI

Professor de Direito Penal da USP. Foi Secretário da Reforma do Judiciário durante o primeiro mandato do presidente Lula.



SHEILA  
SANTANA  
DE CARVALHO

Advogada Internacional de Direitos Humanos, professora e ativista.



TAMIRES  
GOMES  
SAMPAIO

Advogada, mestra em Direito Político e Econômico pela Universidade Presbiteriana Mackenzie, pesquisadora na área de segurança pública, política criminal e racismo estrutural. Foi secretária adjunta de Segurança Cidadã em Diadema (SP).



# Justiça e Segurança Pública

---



WADIH NEMER DAMOUS FILHO Advogado, é ex-presidente da OAB/RJ e ex-deputado Federal (PT/RJ).

# Meio ambiente

meioambiente.transicao@presidencia.gov.br

Coordenadores Executivos: Jorge Viana e Pedro Ivo Batista

Relator: -

Assessor Administrativo: Henrique de Vilhena Portella Dolabella



CARLOS  
MINC

Geógrafo, ambientalista, foi ministro do Meio Ambiente no governo Lula, secretário do Meio Ambiente do Rio de Janeiro nas gestões de Rosinha Garotinho e Sérgio Cabral. Nas eleições de 2022, foi eleito deputado estadual pelo PSB no Rio de Janeiro.



MARILENE  
CORRÊA  
DA SILVA  
FREITAS

Professora da Universidade Federal do Amazonas, foi reitora da Universidade do Estado do Amazonas.

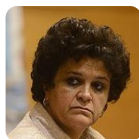

IZABELLA  
MÔNICA VIEIRA  
TEIXEIRA

Bióloga, foi ministra do Meio-Ambiente nos governos Lula e Dilma e co-presidente do painel de recursos naturais da ONU.



MARINA  
SILVA

Historiadora, psicopedagoga, ambientalista, foi ministra do Meio Ambiente nos governos Lula, senadora e deputada estadual pelo Acre. Nas eleições de 2022 foi eleita deputada federal (Rede/SP). É uma das principais cotadas para o cargo de ministra da pasta ambiental.



JORGE  
VIANA

Engenheiro florestal, foi governador e senador do Acre, além de prefeito de Rio Branco, capital do estado.



SILVANA  
VITORASSI

Doutora em educação ambiental e especialista em gestão ambiental, foi gerente da divisão de educação ambiental em Itaipu Binacional.



JOSÉ CARLOS  
LIMA DA COSTA

Advogado com especialização em direito ambiental, foi secretário-chefe da casa civil do governo Pará na gestão de Simião Janete (PSDB) e deputado estadual pelo mesmo estado. É filiado ao PV.



PEDRO IVO DE  
SOUZA BATISTA

Filiado à Rede Sustentabilidade, foi assessor especial da ex-ministra do Meio Ambiente e deputada federal eleita, Marina Silva. Foi candidato ao Senado nas eleições deste ano.

# Minas e energia

minasenergia.transicao@presidencia.gov.br

Coordenador Executivo: Mauricio Tolmasquim

Relator: Rodrigo Pimentel Ferreira Leão

Assessor Administrativo: Carlos Augusto Amaral Hoffmann



ANDERSON  
ADAUTO PEREIRA

Ministro dos Transportes durante o primeiro mandato do Presidente Lula. Foi prefeito de Uberaba, por dois mandatos de 2005 a 2012 e deputado Estadual em Minas por 16 anos, de 1987 a 2003.



GUTO  
QUINTELLA

Agrônomo de formação, empresário do agronegócio, é membro do conselho diretor do Centro de Empreendedorismo da Amazônia. É próximo de Renan Calheiros (MDB/AL).

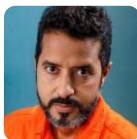

DEYVID  
BACELAR

Graduado em Administração, com especializações em Gestão de Pessoas, coordenador geral da Federação Única dos Petroleiros, também foi representante dos trabalhadores no Conselho de Administração da Petrobrás (2015-2016)



IKARO  
CHAVES

Engenheiro Eletricista da Eletronorte e diretor da Associação dos Engenheiros e Técnicos do Sistema Eletrobras.



FERNANDO  
DANTAS  
FERRO

Engenheiro, com especialização em Sistemas Elétricos de Potência. Ex-deputado federal (PT/PE).



JEAN PAUL  
PRATES

Advogado e economista, senador do PT pelo Rio Grande do Norte e presidente do Sindicato das Empresas do Setor Energético do RN. Foi designado relator de Petróleo, Gás Natural e Biocombustíveis.



GILES  
CARRICONDE  
AZEVEDO

Geólogo, ex-secretário executivo do Gabinete Pessoal da presidente Dilma Rousseff. Foi designado relator de Mineração do GT.



MAGDA MARIA  
DE REGINA  
CHAMBRIARD

Mestre em Engenharia Química pela COPPE/UFRJ e Engenheira Civil pela UFRJ é coordenadora de pesquisa na FGV Energia. Foi diretora da ANP em 2008 e a diretora-geral em 2012.

# Minas e energia

---



MAURICIO  
TIOMNO  
TOLMASQUIM

Engenheiro de produção pela UFRJ é professor titular da COPPE/UFRJ. Foi secretário-executivo e ministro interino do Ministério de Minas e Energia no governo Lula e presidente da Empresa de Planejamento Energético. Foi designado coordenador-executivo do GT.



NELSON  
JOSÉ HUBNER  
MOREIRA

Engenheiro, atua na área de energia. Foi secretário executivo e ministro interino do Ministério de Minas e Energia. Foi, também, diretor-geral da Agência Nacional de Energia Elétrica e presidente do conselho de administração da Light/SA. Foi designado relator de Energia Elétrica do GT.



ROBSON  
SEBASTIAN  
FORMICA

Especialista em Energia e Sociedade, integra a Coordenação Nacional do Movimento dos Atingidos por Barragens (MAB).



WILLIAM  
VELLA NOZAKI

Professor de ciência política e economia da Escola de Sociologia e Política de São Paulo e diretor técnico do Instituto de Estudos Estratégicos de Petróleo, Gás e Biocombustíveis (INEEP).

# Mulheres

[mulheres.transicao@presidencia.gov.br](mailto:mulheres.transicao@presidencia.gov.br)

Coordenadora Executiva: Eleonora Menicucci  
Relatora: Ana Clara Ferrari Nascimento  
Assessora Administrativa: Eliana Magalhães Graça



ANIELLE  
FRANCO

Irmã da vereadora assassinada em 2018, Marielle Franco. É diretora do Instituto Marielle Franco.



ELEONORA  
MENICUCCI

Ex-ministra da Secretaria de Política para Mulheres no Governo Dilma.



ROSELI  
FARIA

Economista especialista em orçamento público.



APARECIDA  
GONÇALVES

Ex-secretária Nacional da Violência contra a Mulher nos governos Lula e Dilma.



ROBERTA  
EUGÊNIO

Mestre em direito, pesquisadora do Instituto Alziras e ex-assessora de Marielle Franco.



ANNE  
KAROLYNE  
MOURA  
DE SOUZA

Secretária Nacional de Mulheres do PT. Foi candidata a vice-governadora do Amazonas na chapa do senador Eduardo Braga (MDB).



MARIA  
HELENA  
GUAREZI

Ex-diretora de Itaipu e amiga pessoal de Janja.



AAVA  
SANTIAGO  
AGUIAR

Vereadora e presidente do PSDB de Goiânia. É membro da Assembleia de Deus e ponte entra a ala evangélica e Lula.

# Mulheres

---



SANDRALI  
DE CAMPOS  
BUENO

Psicóloga, é secretária executiva do Conselho do Povo de Terreiro do Estado do Rio Grande do Sul e membro da Rede Nacional de Religiões Afro-Brasileiras e Saúde (RENAFRO).



VILMA MARIA  
DOS SANTOS  
REIS

Socióloga, professora e ativista de direitos humanos. Nas eleições desse ano disputou o cargo de deputada federal da Bahia e era a terceira suplente do partido na Casa.

# Pesca

pesca.transicao@presidencia.gov.br

Coordenador Executivo: Altemir Gregolin  
Relator: João Felipe Nogueira Matias  
Assessor Administrativo: Rafael Martins Dias



ALTEMIR  
GREGOLIN

Foi ministro da pesca e aquicultura no governo Lula. É veterinário com especialização em administração rural, mestrado em desenvolvimento, agricultura e sociedade pela Universidade Federal Rural do Rio de Janeiro. É professor da FGV.



CRISTIANO  
WELLINGTON  
NOBERTO  
RAMALHO

Professor de sociologia da Universidade Federal de Pernambuco, especialista em pesca e aquicultura.



ANTÔNIA DO  
SOCORRO PENA  
DA GAMA

Professora da UFOPa em Santarém. Doutora em Educação.

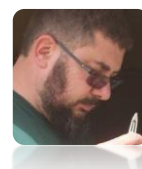

EDERSON  
PINTO  
DA SILVA

Foi diretor geral do departamento de pesca, aquicultura, quilombolas e unidades indígenas da Secretaria do Desenvolvimento Rural, Pesca e Cooperativismo do Rio Grande do Sul na gestão de Tarso Genro (PT).



CARLOS  
ALBERTO  
DA SILVA  
LEÃO

Foi superintendente de pesca e aquicultura no Pará.



FLÁVIA  
LUCENA  
FRÉDOU

Professora titular da Universidade Federal Rural de Pernambuco (UFRPE), pos-doutora em ciências da pesca e da aquicultura pelo Instituto de Pesquisa e Desenvolvimento da França.



CARLOS  
ALBERTO  
PINTO  
DOS SANTOS

Secretário-executivo da Comissão Nacional de Fortalecimento das Reservas Extrativistas e Povos Tradicionais Costeiros e Marinheiros.



JOÃO  
FELIPE  
NOGUEIRA  
MATIAS

Engenheiro de pesca, doutor em biotecnologia dos recursos pesqueiros, foi secretário de planejamento e ordenamento da aquicultura do Ministério da Pesca nos governos Lula e Dilma.

# Planejamento, Orçamento e Gestão

planejamento.transicao@presidencia.gov.br

Coordenador Executivo: Esther Dweck

Relator: Rodrigo Alves Teixeira

Assessora Administrativa: Núbia Oliveira de Castilhos

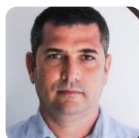

MÁRCIO  
GIMENE

Diretor de Planejamento da Associação Nacional dos Servidores da Carreira de Planejamento e Orçamento.



ÉLVIO LIMA  
GASPAR

Especialista em planejamento urbano e regional.



ENIO  
VERRI

Deputado federal (PT/PR) reeleito para o terceiro mandato. Economista e professor, já foi secretário estadual de Planejamento e Coordenação Geral do Paraná na gestão de Roberto Requião, atualmente filiado ao PT.



MÁRCIO  
POCHMANN

Economista, professor do Instituto de Economia da Unicamp e ex-presidente da Fundação Perseu Abramo. Atualmente preside o Instituto Lula.



ESTHER  
DWECK

Economista e professora da UFRJ. No Governo Dilma, ela atuou no Ministério do Planejamento, Orçamento e Gestão entre 2011 e 2016.



ANTONIO  
CORRÊA DE  
LACERDA

Presidente do Conselho Federal de Economia.



# Povos Originários

povosoriginarios.transicao@presidencia.gov.br

Coordenador Executivo: Kleber Karipuna  
Relatora: Lucia Alberta Andrade de Oliveira  
Assessora Administrativa: Luana Machado de Almeida



**BENKI  
PIYĂKO**

Também conhecido como Benki Ashaninka representante político e xamânico do povo Ashaninka.



**JOÊNIA BATISTA  
DE CARVALHO**

Conhecida como Joênia Wapichana, é uma advogada, sendo primeira mulher indígena a exercer a profissão no Brasil. Joênia é a primeira mulher indígena a ser eleita deputada federal, representando Roraima, durante as eleições de 2018.



**CÉLIA NUNES  
CORREA**

Também conhecida como Célia Xakriabá, é uma professora ativista indígena do povo Xakriabá em Minas Gerais. Integra a Articulação Nacional das Mulheres Indígenas Guerreiras da Ancestralidade. Deputada federal eleita por Minas Gerais pelo PSOL.



**JULIANA  
CARDOSO**

Educadora, ativista dos movimentos sociais e sindical, vereadora pelo PT na cidade de São Paulo. Foi eleita deputada federal pelo estado de São Paulo.



**DAVI KOPENAWA  
YANOMAMI**

Escritor, ator, xamã e líder político yanomami. Atualmente, é presidente da Hutukara Associação Yanomami, uma entidade indígena de ajuda mútua e etnodesenvolvimento.



**MARCIO AUGUSTO  
FREITAS DE MEIRA**

Historiador e antropólogo do Museu Paraense Emílio Goeldi, em Belém do Pará. Foi presidente da Funai nos governos Lula e Dilma.



**JOÃO PEDRO  
GONÇALVES DA  
COSTA**

Ex-deputado estadual, ex-senador pelo PT Amazonas, servidor do Incra aposentado, ex-Superintendente do INCRA e ex-Presidente da Funai no governo Dilma.



**MARIVELTON  
RODRIGUES  
BARROSO**

Presidente da Federação das Organizações Indígenas do Rio Negro (FOIRN).

# Povos Originários

---



SÔNIA BONE DE  
SOUZA SILVA  
SANTOS

Conhecida como Sônia Guajajara, é uma líder indígena brasileira e política filiada ao Partido Socialismo e Liberdade. É formada em Letras e em Enfermagem, especialista em Educação especial pela Universidade Estadual do Maranhão. Recebeu em 2015 a Ordem do Mérito Cultural. Deputada federal eleita pelo estado de SP.



TAPI  
YAWALAPITI

É liderança e cacique do povo Yawalapíti da região do alto Xingu.

# Previdência Social

previdencia.transicao@presidencia.gov.br

Coordenador Executivo: Eduardo Fagnani  
Relatora: Jane Lucia Wilhelm Berwanger  
Assessora Administrativa: Natália Ferreira Weber



EDUARDO  
FAGNANI

Professor Doutor do Instituto de Economia da Unicamp, Coordenador da Pós-Graduação em Desenvolvimento, pesquisador do Centro de Estudos Sindicais e do Trabalho, e editor da Revista Política Social e Desenvolvimento.



LUIZ ANTÔNIO  
ADRIANO  
DA SILVA

Secretário-geral nacional do Solidariiedade. Militou no Sindicato dos Metalúrgicos de São Paulo e também no Sindicato de Tatuí. Fez parte do Conselho de Assistência Social e do Conselho de Previdência Social.



FABIANO  
SILVA  
DOS SANTOS

Coordenador na Comissão de Direitos e Prerrogativas da OAB-SP, membro da Comissão de Previdência da OAB-SP e da Comissão de Previdência do Conselho Federal da OAB.



ALESSANDRO  
ANTÔNIO  
STEFANUTTO

Professor Doutor do Instituto de Economia da Unicamp, Coordenador da Pós-Graduação em Desenvolvimento, pesquisador do Centro de Estudos Sindicais e do Trabalho, e editor da Revista Política Social e Desenvolvimento.



JANE  
BERWANGER

Professora, advogada e doutora em direito previdenciário.



JOSÉ BARROSO  
PIMENTEL

Ex-Senador do Ceará pelo PT, foi ministro de Estado da Previdência Social durante o governo Lula, além de deputado federal por quatro mandatos consecutivos.

# Relações Exteriores

relacoesexteriores.transicao@presidencia.gov.br

Coordenador Executivo e relator: Audo Araújo Faleiro  
Assessor Administrativa: Frederico de Moraes Coutinho



ALOYSIO  
NUNES

Advogado, filiado ao PSDB, é ex-senador da República por São Paulo e ex-ministro das Relações Exteriores.



MÔNICA  
VALENTE

Psicóloga, foi secretária de Relações Internacionais do Partido dos Trabalhadores.



AUDO ARAÚJO  
FALEIRO

Agrônomo, diplomata, ex-assessor para assuntos internacionais da Presidência da República nos governos Lula e Dilma.



PEDRO VIEIRA  
ABRAMOVAY

Advogado, doutor em ciência política, foi secretário de Assuntos Legislativos do Ministério da Justiça no governo Lula.



CELSO  
AMORIM

Professor e diplomata brasileiro, foi ministro das Relações Exteriores e da Defesa durante os governos Itamar Franco, Lula e Dilma Rousseff.



ROMÊNIO  
PEREIRA

É secretário de Relações Internacionais do Partido dos Trabalhadores.



CRISTOVAM BUAR  
QUE

Economista, foi governador do Distrito Federal, ex-reitor da Universidade de Brasília, ex-senador da República, e ex-ministro da Educação no governo Lula.

# Saúde

saude.transicao@presidencia.gov.br

Coordenador Executivo: Arthur Chioro  
Relator: José Gomes Temporão  
Assessor Administrativo: Leandro Pinheiro Safatle



HUMBERTO COSTA

Senador e ex-ministro da saúde do governo Lula. Coordenou a área de saúde da campanha do ex-presidente este ano.



FERNANDO  
PIGATTO

É presidente do Conselho Nacional de Saúde (CNS) desde 2018. É conselheiro nacional desde 2014, representante da Confederação Nacional das Associações de Moradores (Conam).



JOSÉ GOMES  
TEMPORÃO

Ex-ministro da saúde do governo Lula. é pesquisador da Fiocruz.



LUCIA REGINA  
SOUTO

Médica, filiada ao Cidadania, foi deputada estadual por dois mandatos (1991-1998). É professora da Fundação Oswaldo Cruz (Fiocruz) e diretora executiva do Centro Brasileiro De Estudos De Saúde (Cebes).



ALEXANDRE  
PADILHA

Deputado federal e ex-ministro da saúde do governo Dilma.



LUDHMILA  
HAJJAR

Médica cardiologista, circula muito bem em Brasília. Chegou a ser cogitada por Bolsonaro (PL) para substituir Eduardo Pazzuelo no comando do Ministério da Saúde. Foi médica da ex-presidente Dilma Roussef (PT).



ARTHUR  
CHIORO

Filiado ao PT, é ex-ministro da saúde do governo Dilma e ex-secretário de saúde do município de São Bernardo do Campo.



MARIA DO  
SOCORRO

Pesquisadora da Fiocruz Brasília, é ex-presidente do Conselho Nacional de Saúde (CNS).

# Saúde

---



MIGUEL SROUGI

Médico urologista renomado, é professor titular da USP.



NISIA TRINDADE

Socióloga, é presidente da Fundação Oswaldo Cruz (Fiocruz), onde é pesquisadora sênior em Saúde Pública.

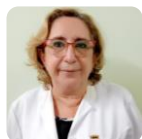

REGINA BARROSO

Dentista, é Professora Titular aposentada da Universidade Federal do Pará. É superintendente do Complexo Hospitalar Universitário (Bettina Ferro de Souza e João de Barros Barreto) da UFPA/Ebserh.



ROBERTO KALIL

Médico cardiologista, é professor titular da disciplina de cardiologia da Faculdade de Medicina da USP e também diretor clínico do Instituto do Coração da FMUSP.

# Trabalho

trabalho.transicao@presidencia.gov.br

Coordenadores Executivos: Clemente Gantz Lucio e Laís Wendel Abramo

Relatora: Sandra Brandão

Assessora Administrativa: Alessandro Ferreira dos Passos



ADILSON  
ARAÚJO

Presidente da Central dos Trabalhadores e Trabalhadoras do Brasil (CTB).



ANDRÉ  
BOJIKIAN  
CALIXTRE

Pesquisador do Instituto de Pesquisa Econômica Aplicada (IPEA), foi chefe da Assessoria Técnica da Presidência do IPEA e assessor no Gabinete do Ministro da Secretaria Geral da Presidência da República durante o governo Dilma.



CLEMENTE  
GANTZ  
LUCIO

Sociólogo, foi diretor técnico do Departamento Intersindical de Estatística e Estudos Socioeconômicos (DIEESE) e membro do Conselho de Desenvolvimento Econômico e Social.



FAUSTO  
AUGUSTO  
JÚNIOR

Professor universitário e diretor técnico do Departamento Intersindical de Estatísticas e Estudos Socioeconômicos (DIEESE).



LAÍS  
WENDEL  
ABRAMO

Socióloga, mestre e doutora em Sociologia pela USP; foi diretora da Divisão de Desenvolvimento Social da CEPAL (2015-2019), diretora da OIT no Brasil (2005-2015) e Especialista Regional em Gênero e Trabalho da OIT para a América Latina (1999-2005). É autora de diversas publicações sobre mercado de trabalho, sindicalismo, desigualdades e relações raciais e de gênero no mundo do trabalho.



MIGUEL  
EDUARDO  
TORRES

Presidente da Força Sindical, possui uma longa trajetória no movimento sindical.

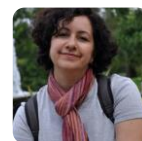

PATRÍCIA  
VIEIRA  
TRÓPIA

Doutora em Ciências Sociais pela Unicamp, é docente do Instituto de Ciências Sociais da Universidade Federal de Uberlândia (UFU). Presidiu a Associação Brasileira de Estudos do Trabalho no período 2020-2021.



RICARDO  
PATAH

Presidente da União Geral dos Trabalhadores (UGT), também é o presidente do Sindicato dos Comerciantes de São Paulo.

# Trabalho

---



SANDRA  
MÁRCIA  
CHAGAS  
BRANDÃO

Economista, mestre em Economia pela Unicamp, foi assessora da Presidência durante o governo Dilma.



SÉRGIO  
APARECIDO  
NOBRE

Presidente Nacional da Central Única dos Trabalhadores (CUT), também coordenou o Setor Automotivo da Confederação Nacional dos Metalúrgicos.



# Transparência, Integridade e Controle

transparencia.transicao@presidencia.gov.br

Coordenador Executivo: Jorge Rodrigo Messias

Relator: Mauro de Azevedo Menezes

Assessor Administrativo: Diogo Luiz da Silva



**AILTON  
CARDOZO  
DA SILVA  
JÚNIOR**

Advogado e Procurador do Estado na Procuradoria Geral do Estado da Bahia.



**JORGE  
MESSIAS**

Procurador da Fazenda Nacional, ex-subsecretário de Assuntos Jurídicos da Casa Civil, ex-Consultor Jurídico do MEC e do MCTI.



**CLAUDIA  
APARECIDA  
DE SOUZA  
TRINDADE**

Procuradora da Fazenda Nacional desde 1993. Atuou como Coordenadora da Atuação Judicial da Fazenda Nacional perante o STF e como Assessora Parlamentar da PGFN. É Conselheira Seccional da OAB/DF.



**JULIANO  
JOSÉ  
BREDA**

Advogado, sócio fundador da Breda Advocacia, pós-doutor em Direitos Fundamentais e Democracia pela Universidade de Coimbra.



**CLÉUCIO  
SANTOS  
NUNES**

Doutor em Direito do Estado pela UnB e Mestre em Direito Ambiental pela Universidade Católica de Santos. Especialista em Direito Tributário e Processo Tributário pela PUC/SP.



**LUIZ AUGUSTO  
FRAGA NAVARRO  
DE BRITTO  
FILHO**

Advogado e ex-ministro de Estado da Controladoria-Geral da União (CGU).



**EUGÊNIO  
ARAGÃO**

Advogado, subprocurador-geral da República aposentado, ex-Ministro da Justiça.



**LUIZ CARLOS  
DA ROCHA  
(ROCHINHA)**

Advogado, mestre em direitos fundamentais, ex-Procurador-Geral de Município e ex-Presidente da Comissão de Direito do Consumidor da OAB/PR. É amigo pessoal do presidente eleito Lula (PT).

# Transparência, Integridade e Controle

---



MANOEL  
CAETANO  
FERREIRA  
FILHO

Procurador de Estado aposentado, é escritor, professor da UFPR e advogado.



MAURO  
DE AZEVEDO  
MENEZES

Advogado e ex-Presidente da Comissão de Ética Pública da Presidência da República durante o governo Dilma (PT).



PAULO  
CÂMARA

Governador de Pernambuco, economista e auditor do Tribunal de Contas de Pernambuco (TCE/PE).



VÂNIA  
VIEIRA

Ex-diretora de Prevenção à Corrupção da CGU e ex-secretária de Transparência e Controle do governo do Distrito Federal.

# Turismo

turismo.transicao@presidencia.gov.br

Coordenadores Executivos: Luiz Barreto e Marcelo Freixo

Relatora: Jaqueline Gil

Assessora Administrativa: Eva Patrícia Alvares Lopes



ARIALDO  
DE MELLO  
PINHO

Atual secretário de Turismo do Ceará, é ex-secretário da Casa Civil do estado.



MARCELO  
FREIXO

Professor e deputado federal (PSB/RJ). Concorreu ao cargo de governador do Rio de Janeiro nas eleições deste ano, mas não saiu vitorioso.



CHIEKO  
AOKI

Administradora e empresária do setor hoteleiro, é a atual presidente da Blue Tree Hotels.



MARTA  
SUPLICY

Psicóloga, psicanalista e sexóloga. Foi prefeita de São Paulo, ministra da Cultura e ministra do Turismo.



CARINA  
CÂMARA  
SEBBEN

Atual superintendente da Secretaria de Estado do Turismo do estado do Piauí, já foi secretária de Turismo do estado e coordenadora da Câmara Técnica de Turismo do Consorcio Nordeste.



VENEZIANO  
VITAL  
DO RÊGO

Advogado e Senador (MDB/PB). É membro titular da Comissão de Desenvolvimento Regional e Turismo no Senado. Concorreu ao governo da Paraíba com o apoio de Lula, mas não chegou ao segundo turno.



LUIZ EDUARDO  
PEREIRA  
BARRETO  
FILHO

Sociólogo, já foi presidente do Sebrae e ministro do Turismo durante o governo Lula.

# PARLAMENTARES QUE ACOMPANHARÃO OS GRUPOS TÉCNICOS

## AGRICULTURA, PECUÁRIA E ABASTECIMENTO

1. Irajá Abreu (PSD/TO)
2. Carlos Tito (Avante/BA)

## DESENVOLVIMENTO SOCIAL E COMBATE À FOME

1. Carol Dartora (PT/PR)
2. Dulce Miranda (MDB/TO)
3. Tereza Nelma (PSD/AL)
4. Washington Quaquá (PT/RJ)

## CENTRO DE GOVERNO

1. Jaques Wagner (PT/BA)
2. José Guimarães (PT/CE)
3. Lindbergh Farias (PT/RJ)
4. Marcio Macedo (PT/SE)
5. Reginaldo Lopes (PT/MG)

## CIDADES

Afonso Florence (PT/BA)

1. Hildo Rocha (MDB/MA)
2. Jilmar Tatto (PT/SP)
3. Leônidas Cristino (PDT/CE)
4. Luizianne Lins (PT/CE)
5. Marcio Jerry (PCdoB/MA)
6. Natália Bonavides (PT/RN)
7. Waldenor Pereira (PT/BA)

## CIÊNCIA, TECNOLOGIA E INOVAÇÃO

1. Expedito Neto (PSD/RO)
2. Leo de Brito (PT/AC)

## COMUNICAÇÕES

1. André Figueiredo (PDT/CE)
2. Áureo Ribeiro (Solidariedade/RJ)
3. Orlando Silva (PCdoB/SP)
4. Rui Falcão (PT/SP)

## CULTURA

1. Alexandre Frota (PROS/SP)
2. Benedita da Silva (PT/RJ)
3. Jandira Feghali (PCdoB/RJ)
4. Marcelo Calero (PSD/RJ)
5. Túlio Gadêlha (Rede/PE)

## DESENVOLVIMENTO AGRÁRIO

Bira do Pindaré (PSB/MA)

1. Bohn Gass (PT/RS)
2. Célio Moura (PT/TO)

## DESENVOLVIMENTO REGIONAL

1. Gervásio Maia (PSB/PB)
2. José Ricardo (PT/AM)
3. Júlio Cesar (PSD/PI)
4. Marília Arraes (Solidariedade/PE)
5. Milton Coelho (PSB/PE)
6. Newton Cardoso Jr (MDB/MG)
7. Paulo Guedes (PT/MG)
8. Rogério Carvalho (PT/SE)

## DIREITOS HUMANOS

Rejane Dias (PT/PI)

1. Duda Salabert (PDT/MG)

## EDUCAÇÃO

Alice Portugal (PCdoB/BA)

1. Ana Pimentel (PT/MG)
2. Danilo Cabral (PSB/PE)
3. Idilvan Alencar (PDT/CE)
4. Reginaldo Veras (PV/DF)

## ESPORTE

Leila do vôlei (PDT/DF)

## IGUALDADE RACIAL

1. Daiana Santos (PCdoB/RS)
2. Dandara Tonantzin (PT/MG)
3. Talíria Petrone (Psol/RJ)

## INDÚSTRIA, COMÉRCIO E SERVIÇOS

1. José Neto (PT/BA)
2. Sidney Leite (PSD/AM)
3. Zenaide Maia (PROS/RN)

## INFRAESTRUTURA

1. Acyr Gurgacz (PDT/RO)
2. Edilázio Junior (PSD/MA)
3. José Priante (MDB/PA)
4. Henrique Fontana (PT/RS)
5. Sebastião Oliveira (Avante/PE)

## JUSTIÇA E SEUGRANÇA PÚBLICA

1. Adriana Accorsi (PT/GO)
2. Tadeu Alencar (PSB/PE)
3. Valtenir Pereira (MDB/MT)

# PARLAMENTARES QUE IRÃO ACOMPANHAR OS GRUPOS TÉCNICOS

## JUVENTUDE

1. Miguel Angelo (PT-MG)

## MEIO AMBIENTE

1. Alessandro Molon (PSB-RJ)
2. Celio Studart (PSD-CE)
3. Joao Carlos Bacelar (PV-BA)
4. Nilto Tatto (PT-SP)
5. Rodrigo Agostinho (PSB-SP)

## MINAS E ENERGIA

1. Odair Cunha (PT-MG)

## MULHERES

1. Erica Kokay (PT-DF)
2. Lídice da Mata (PSB-BA)

## PESCA

1. Ana Paula Lima (PT-SC)
2. Zé Airtton (PT-CE)

## PLANEJAMENTO, ORÇAMENTO E GESTÃO

1. Mauro Benevides (PDT-CE)
2. Pedro Paulo (PSD-RJ)
3. Renildo Calheiros (PCdoB-PE)

## PREVIDÊNCIA SOCIAL

1. Maria Arraes (Solidariedade-PE)
2. Ricardo Silva (PSD-SP)

## RELAÇÕES EXTERIORES

1. Arlindo Chinaglia (PT-SP)

## SAÚDE

1. Bruno Farias (Avante-MG)
2. Chico D'Angelo (PDT-RJ)
3. Daniel Soranz (PDT-RJ)
4. Dimas Gadelha (PT-RJ)
5. Eduardo Costa (PSD-PA)
6. Jorge Solla (PT-BA)
7. Luciano Ducci (PSB-PR)
8. WelIton Prado (PROS-MG)

## TRABALHO

- Afonso Motta (PDT-RS)
1. Daniel Almeida (PCdoB-BA)
  2. Rogério Correia (PT-MG)
  3. Vicentinho (PT-SP)

## TRANSPARÊNCIA, INTEGRIDADE E CONTROLE

1. Alencar Santana (PT-SP)
2. Camilo Capiberibe (PSB-AP)

## TURISMO

1. André de Paula (PSD-PE)
2. Felipe Carreras (PSB-PE)
3. Luís Tibé (Avante-MG)
4. Wolney Queiroz (PDT-CE)
5. Zeca Dirceu (PT-PR)



**Distrito  
Relações  
Governamentais**

SHS Quadra 6  
Complexo Brasil 21  
Bloco E salas 502 a 509  
Asa Sul Brasília DF  
70.316-000

[distritorel.gov.com](http://distritorel.gov.com)